МАССА А МЕХКАШКАРА ПРОЛЕТАРЕШ, ВІАШАТІКЛЕТА!

СЕРДАЛО

Свет Лрадуві 1923 шера дена

Советски Союза Коммунистически парти Нохч-Гіалгіай обкома, Нохч-Гіалгіай АССР Лахкечаран Советов Министрий Советов органа. Орган Чечено-Ингушского обкома Коммунистической партии Советского Союза, Верховного Совета и Совета Министров Чечено-Ингушской АССР.

№ 8 (7882). Шаатта, 18 январь 1964 шу. Мах 2 кеп.

КПСС ЦК ПЛЕНУМА СИЙЛЕНЦА НАКЪА ГІО

Вай партс цахадлин кьонсан леларабу КПСС XII съезда историчен решенеш, цо тІаийца керда Программа толамца хьоачашъера. Советски халкъа берриге низ мекка еррига торонаш оаргатІбаьлий коммунизма материально-технически база сих-сихІа хьалъера. Мекка экономика дІахо дегІабоалаера, халкъа хьал-торо лахъера Іалъмате бокъа доаръІем болаш я дукха ца йоккъеш хиначу КПСС ЦК декабрьски Пленума решенеш.

«Коммунизм, — аьлар Пленуме докъал ешначу Н. С. Хрущева, — ма я советски Іалъаш берригача мекка электрификации ера, халкъе бокъана химанаш ера».

Химически нормашиенность дегІабоалаяр бокъий торонаш хьаеле хорТбоахама хьалхашка. Шеихашта хорта бокъхам дегІабоалабар — ма вай партс цахадлин йоаккъо еш йоза тІулаьх да. Кхоачашанера дардоаца тІулаьх деорІ пюрте ух гаррагера шераша пхиъ-ворхІ миллиард пхиъ-ворхІ дукхагІа дакъар, вепІе аьлча шера 14—16 миллард пхиъ ялат дакъалорга дІакхачар. ТІакхуа торо хургьа ювьа хьотташ дезаа хьоачаше, ялат дуьх, шура, шиъ-та кхийбоа хорТбоахама продукташ сохьтабу.

Из чоаларе докъар хьоачашъера Іалъмате бокъа доаръІем болаш я уж шера 10-ча февралг хургьола КПСС ЦК Пленум. Центральни комитета Пленуме дуйла оттелу «хорТбоахама продукци сихха лаьсаьмкъер дуьхь а уьдбоаре шерра юкъейоалаера, хиш дехкилга дегІалоладера, комплексни механизаци ера, Іалманиен хьалха латтара опытам карагІбьи-нарш юкъейоалаера ларда тІа хорТбоахама производствана сихха интенсификаци ерах» дола дош.

Дерригача советски халкъо санна, бокъячча безамца тІаийнаьб Нохч-Гіалгіайчех кхъеьгамхошна КПСС ЦК керда Пленум гулъерех боля хоам. Интенсификаци ер ца хорТбоахама хьхха дегІабоалора керггера ниъ хилар дика кхета а деш, цар гучайоккх керда торонаш. Пленума сийна тІаийду докъий специалистически дехкаваш. Республика предприятеташ хьоьа шерра къинъей семилетни халкъагІча шера нлан ханал хьалха хьоачашъера йола социалистически яхь. Хіара денна толамаш совхоаз яьье баьнначуьра. Из дагІгІойле КПСС ЦК Пленума цар — хийбу совгІат. Кхьаьгга хьалар аІдена кхьаьгаш ба республика хорТбоахама кхъеьгамхой.

«Нахтеречный» совхоза цхьоалгІче отделене бокъоша совхоза Дьяьпена 380 эзар пхиъ ялат деннадар. Уьш шера цар доаг денна пачхьалкхенга 500 эзар пхиъ ялат дакъа. Шолг дош толамца хьоачашъера хьнаре кхъеьгаш ба уж хІинъ. Цар биъза пай-да уй минеральни органически удобреноаш, дика кийбу ю бІаьстан балхашта.

Пленума сийна февраль бетта юрнгача хорТбоахама техникан инвентарал ремонт нъ бистенкха лаьрхІан Шаьлда производственни управленере «Гудермесский» совхоза механизатораша.

Уьш шера хьувькъама чоаплаше лаьра йоалаера а чуйна-на хьаьсагІа. Из «Ингушский» совхоза болхлой. Кхаьна маьшта минеральнин органически удобреноаш яхьера цига вІашагІчьеллай лаьрхІа йоала бригада. Кхаьгьама совгІатанца лаьца гІоерца тоъ КПСС ЦК Пленума, йоаьх механизаторашца.

Цу тайнера масалаш кхы дукха а доалаьо йина я. Хургйолча пленумо деган ураоттадьа хорТбоахама кхъеьгамхой. Хіара карттарлаьо да Кадханка латта деккъаш кхоачашдера уж оаргатІбахар, хорта бокъан сихгІа дегІабоалабар дІаьо де доаграш белгалдахар.

Іалъмате йоккхий я вай колхозаш совхозий торонаш. Из кхъеьга хьгойт хьалха латтача бокъамаша, цига кхъьгача вай сийлен хІаначаш. Партийни, советски, хорТбоахама органий сийлен деккар да цар опыт кхетамаш бокъа юкъе яхьар, тІекъа латта бокъамаш хьалха латтачар бокъарамга кхоачадар. Эттара доапхІамегІа дар да тІекъа латтача бокъамашка бокъ дика бокъашш, цунех дог лаьаьш йола кадраш хьоажар. ДукхагІча хьаьье царех тайна да гІулаьх.

Хіара хорТбоахама шерра химизация яро дІаьлех бокъамий кхъгалхоашкара, хорТбоахама специалисташкара, берригача кхъьгамхошкара хІне деоаш дика доаваш хилар. Цу-кхъьа а вІашагІчьеллай еза хІне-йоаьш Іомаьрзоева Іомаьрзоевна тІайпарга кружкаш, хорТбоахама берригача кхъьгамхой Іомабе беза минеральни удобреноаш лелае, дахкъе еза агрономий, берригача специалистий гонаха.

Керттера хьоажаре ихьа Гіулаьх да лаьттах биъза пайда эцар. Партийни организаш производственни управленеш дахкъийлиъ а хІара гекгара тІара лаьхкаІе лаьрхІамашца хьоачашъера цунгарт-доля гІулаьхану вІашагІчьеллай колхозашта, совхозашта новкъостад де.

ЧоаггІа тарво а еанн Гіулаьх да лерттІа доахъарий база кийчъер. Кхоастаде дика хІара районе малагІача тайпара вІашагІчьолла еза доаваш-ний база. Цхьаьа кхъьгача дахке деве берригача кхъьгамхошта, ишта кхы а.

Партийни, советски, профсоюзни, комсомольски организацеи дехкаваьлча — уж дехкаваш кхоачаше дехкаваш голамца кхоачашдера берригача кхъьгамхой оаргатІбахх. КПСС ЦК Пленума сийна яьржача социалистически яхь кхетамца кулгІаш. Нохч-Гіалгіайчен хорТбоахама кхъьгамхошта Зельдера, Саинмовас, Сахаьке балха юкъейиъьхьа цхьаь рационализаторски предложенеш.

КПСС ЦК декабрьски Пленума решенеш йоаьш кхоачаш а еш уьш

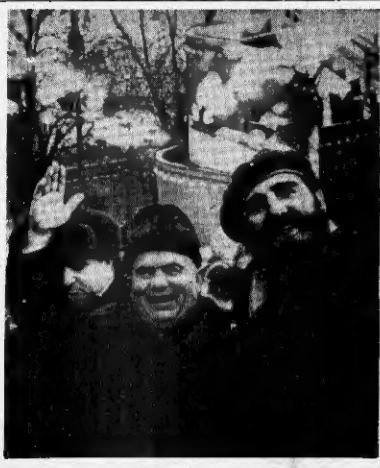

МОСКВА. 14 январь. Социалистически революцие Кхьин партс Кьюпан куглаьдар хьалхара секретарь, Куба Республика революционни правительство Премьер-Министр Фидель Кастро Руси Советски Союза Коммунистически партс Хьалхара секретарь Н. С. Хрущеви Кремларчу Тайницки бешш берашта елха оттальеш баха хилар.

В. Егорова сурт.

ТАСС фотохроника.

НОРМАШ ТІЕХКХОАЧАШЪЕШ

ДІадахача шера доккхий къаьхьагма толамаш дахкар Гроженски нефтемаслозавода коллективо. Йоккха хІни дегІабоалаера дика лакъа лаьаьш цара кхы а дукагІа кхъьгет юу уьш шера. Коммунистически къаьхьагма сийлен цІи лелаче-та тха завода коллективо дІадахача шера план толамца йоккхачайиър. Вилсан продукци арахецара пхиъ 100,3 процент кулгІаш а еш, арахецара продукцеге дІабоаб мах лохІерах паччахьалкхенна 73 эзар сом ахча кхоадаь. Планах лаьрхІачул дукхха чухкахьдьяьлла тарифина толамаш дІадар. Цу дахьа къаьстта дика къаьхьагар № 40 йоаччча установка технологаша.

Уьш шера хІара сменах валовн продукци арахецара норма 105—104 процент кхоачашъо завода коллективо. Семилетка яьллагІча шера план хІара районе малагІача тайпара вІашагІчьолла еза доаваш-ний база. Цхьаьа къаьстта дика къаьхьагар № 40 йоаччча установка технологаша.

Уьш шера хІара сменах валовн продукци арахецара норма 105—104 процент кхоачашъо завода коллективо. Семилетка яьллагІча шера план

ХАНАЛ ХЬАЛХА КХОАЧАШЪЕРГЬЯ

Ди тІехьа хьинар совдоахаш къаьхьагаш я Новогрозненски механизьятта чахдоаккхача завода Чирков Виктора куглаьдар № 43-5 йоаччча установка коммунистически къаьхьагма сийлен цІи лелаю коллектив. Къаьстта дика къаьхьагар цо семилетка пхеллагІча шера. ДІасаьттаьлча декабре валовн продукци арахецара шера план толамца кхоачашдйир. Цу шера планах лаьрхІачул совгІа хІомме тергдарт 11 процент, пар—7 процент, хий—9 процент, конденсатор—8 процент кхоьнга установка болхлоца. Шера планла совгІа установка арахийца продукци 280 эзар сом мах бо-лаш я.

Паччахьалкхенна эзарш сомаш пайда а еш хьоажаш къаьхьагаш оасарне 12 процент лаккъе торо хІинйгар инженераша инженераш Зельдера, Саинмовас, Сахаьке балха юкъейиъьхьа цхьаь рационализаторски предложенеш.

КПСС ЦК декабрьски Пленума решенеш йоаьш кхоачаш а еш уьш шера январь бетта хьалхарча деаде планан тІехкхоачашъяьл оаха, — йоаь установка начальника нов. Чирков. Къаьстта хургйолча КПСС ЦК февральски Пленума сийленца цхьаь балха Грозненски механизьятта чахдоаккхача завода коллективо болам дог рауьа хІине-хьал а лаьца деккъаш тІаийнаш цар. Январь бетта нлан 103 процент кхоачаш а еш планах совгІа 5 процент алюмине тергдарт, конденсатори хий — 1,5 процент, турбинин дьяьта—10 процент, аммиак — 5 процент кхоа дош денна технологаша.

Хьаьта семилетка яьллагІча шера план 20-ча декабре кхоачашъе социалистически доаграш тІаийнар цар. Уж дехкаваш кхоачашдера къаьстта дика къаьхьагар Кокхагіа йолча оператора Надлан Динас, оператора Стебикова Раиса, хІмчар а.

Б. КОСТОЕВ.

КПСС ЦК Пленума накъа долхаш

БЕРКАТЕ ХУРГДА

КПСС ЦК декабрьски Пленумо-юрта боахама къаьхьагаш-ната вІашагІчьа доккхача е сийрдача а наьсьаьйна дог ура-оттадьа айленача хьинарна, къаьхьагаш ба тха совхоза къаьхьагмхой. Хиъна юрта боахаме! — ишта да цар сийлен хІинъар, из лоаррІаме гІулаьх хоаччанадаре ина кхобаш совхоз механизаторашца я.

Техника дика вийсьера хьежача наьра деррига тІаийнаьа йина яь бІаьстенна балхаш, ца дика кхеташ саха. Тха отделемера техника хІаиззе а еррига тоъяь йоалаш дагг, хІаиззуьт тІекъа-тІа ремонт е еаш ши трактори ихо комбайни-нарна ял, йоаьта сеаляшта. нохарашта, , механишта, культиваторашта кхыйолча ливентаре ремонт яь яьнна.

Хіара гентара тІара дукхагІа а лаьрсІа а хьувькъан чуьнера техниках биъза пайда эцара къовсам лоаттабе бина. Хіоьта из къовсам хІаиззе а дІабоаьабаьб тха отделене механизаторашца. ДІатоссаш латт гураьха дІаканйначу лаьтташ тІа минеральни удобреноаш. Хьажжіаш, шекара сеаляш, ишта кхыйолча культурашца ІІзара белгалъаьхьача участкашца дуллаш латт шиъ-шиъ-шиъ ер шу!

Б. МАНКИЕВ,

Направленски производственни управленин «Октябрь 40 шу» ираьчь совхоза Долаьна-Юртарча отделене механизатор.

ЯЛАТ ХЬУВКЪАДАРА

КПСС ЦК февраль гуртйолча Пленума сийленца накъа бахара. ставропольски хьоахимин, шерра социалистически яхь йоаьрзийнай Сунженски управленене Кирова цІерарча колхоза къаьхьагаиозоне. Колхоза механизаторашца доаг денна уж шера 20-ча феврале еррига тракторашта а лаьттанара балхан дечча кІоча техникана а гаттара дика ре-монт яь бистенкха, ььяна.

Хіара чуьнера ихьнка органически удобреноаш дІаиззьхьаьи боаьх колхозхоь. Уж шера 100 эзар центнер ихо дилла лаьрсІан цар шоай балка хьажа.

Из болх дика чакхйахкар дуьхьа лаьрсІа ду Гіулаьха механизированни отряд вІашагІчьеллай колхозе. Органически удобреноаш дІаиззьхьаьи боаьх колхозхоь. Уж шера 100 эзар центнер ихо дилла лаьрсІан цар шоай балка хьажа.

РЕСПУБЛИКА ХАЛКЪА БОАХАМ ДІАХО А ДЕГІАБАРГА

1963-ча шера Нохч-ГІалгІай АССР халкъа боахам дегІабоалабара паччахьалкхен план кхоачашъяра итогаш

Порто XXII сездан дуй тІехьа-гІа хиначу КПСС ЦК Пленумаш решенеш кхоачаш а ей. Нохч-ГІалгІайчен къхьегамашца 1963-ча шера кхы ДІахо а тІаьх-ваьккинарг халкъе боахам дегІабоалабара, халкъа пхьара хьал-терах культурин бозарш хьалхабора.

Промышленность

Республикин промышленностера къхьегамашца хиначу шерашкахь продукци аьккхарен индексаш дуккха а лоарІамаш тайнаш арахецарен шера план. Валовой продукци арахецара план 101,4 процент кхоачашъяьлъ, оцанчу шерашкахь 32 процент сингаттаа тІа а оттадуш, пхи шера 2,5-гга аьсамъяьнарг арахецар 8 процент мара ца хиначе мегге. 1962-ча шерачу 0,2 процент совъяьнарг арахецаш йолу продукци.

Советтехь ДІахьошначу пхи шера республике 1,7-ера аьсамбаьнкеб промышленни предприятеша бозарш.

Лаьккатіерча тІемаш дегІабилий химически промышленность, цюкъер лаьрІача шера 32 процент сингаттаа тІа а оттадуш, пхи шера 2,5-гга аьсамъяьнарг арахецар 8 процент мара ца хиначе мегге. 1962-ча шерачу 0,2 процент совъяьнарг арахецаш йолу продукци.

Ерриге хьайба аьлча валовой продукци аьккхарен план кхоачашъяьлъе а, дуккхача промышленни предприятеша бинза пайда кІанабан арахецаш йола продукци аьсамъяьккхара болаш йолча ре-зервайяьч торовезаш.

Валовой продукци арахецара 1963-ча шера план кхоачаш ца еш йисай 26 промышленни предприяти, цар ДІа ца луш йисай 9,6 миллион сома маьха продукци.

1963-ча шера план кхоачашъяьлъ полиэтилен, этилови синтетически спирт даккхар, нефтепереработаш, насосаш, аьшкбетон хьарч, хІамашна ДІабоза хІу арматурера, верх тьаккхар, мебель тьаккхар, цІекача шурий продукци, хьайбай дьяьта арахецар.

Валовой продукци арахецара пІан кхоачаш а яь, оттаяьч ассортиментех йоаттІаш йола продукци ара ца хецаш йиса а дуккха промышленни предприятеш н. Масала, «Красный молот» хІама-на заводо кхоачашъяьлъ механ-ДІаьта аппаратура машиностроени эша сварни металлоконструкцеш, буруз деттара насосаш арахецара пІан; «Электроприбор» яхача заводе — амперметраш пользователи арахецара план; кондитерски фабрико — карамелн пряникашца ара пІан: Самашкицан плодоконсервни заводо — варенец комптеш, баьккинарг ца даьрий консервеш арахецара план.

Кооперированих постаккий план 1963-ча шера кхоачашъяьлъ лоаладаьча бокатех ньна ДІа-ваьккинарг — 120 процент, лоаладаьча ченах ньна хІамашта — 98 процент, пояскашта — 136 процент, штамповкашта — 116 процент.

Къаьхьегама оьсарг лаькъера пІан 1963-ча шера кхоачашъяьлъ промышленносте. 1962-ча шерачу 5,7 процент лаьккинарг къаьхьегама оьсарг дегІайбайларга пІан кхоачашъяьлъ ГІозанийн химически заводе, ацетонан заводо, «Электроприбор» яхача заводо, литейно-механически заводо, мебельно-дахкан хІамашна оьг объединенеш, ГІозанийн консервни заводе, цІекарг заводе, макаронн фабрико.

Къаьхьегама оьсарг къаьхьегача шерачу лоаладаьча «Грозненскнефть» Предзаборонних НПУ, нефтеснабовочни, ацетонан заводо, Ярмолински доцу, маслозаводо, кондитерски фабрико.

ПІан кхоачашъяьлъ къаьхьегаьвстера доакхоша аракоца промышленни продукци дегІанан ДІаьхьоча уьш цифраш:

	1962-ча шерачу дуккхаьра	1963-ча шерачу пІанера
Мехцаьлтта	105	122
Газ	103	125
Бензин	100,7	113
Дизельни дегІар	103	109
Мехцаьлтта битум	100	85
Литраш	102	129
Машинешта хьокха цІеттош	101	105,4

1963-ча шерн доакхоша хІамашта 2,5-гга аьсамъяьнарг дуккхаьра да доакхаш дола мехцаьлтта.

ХІМИЯ

Синтетически спирт	95	106
Фенол	100,3	108
Ацетон	102	105
Бутилови спирт	80	90
Таннинаш	86	—
Полиэтилен	94	107
Хьаьжа лак	70	105
Битумни лак	101	117
ХІаьчаьа хьаьжа бесаьвсе	130	149
Искусственни алиф	137	95

Уьш ДІаьдахьача дас шера аьсамъяьнаьнна хьалха дола синтетически спирт — 6,7-гга, фенол —2,2-гга, ацетон — 1,8-гга.

ЭНЕРГЕТИКА

Электроэнергеш	113	119
Теплоэнергеш	100,9	107

МАШИНОСТРОЕНИ

Мехцаьлтта металлургеш	91	98
Машинеш	99	118
ТІеаьхьенаь гидроприводаш н автоматаш агрегаташ	100,0	70
Тракторни прицепаш	100	105
Шуушиъ ша автоматаш	100,5	16,7-гга
Автокранаш кольтьаьрашкаш	93	—
Лаьтта хІаьаьа йола машинаш	100,0	96

ГІИШЛОЙНИЙ МАТЕРИАЛАШ

ГІозанин дегІа яьрташ	105	90
ГІозанан керпичеш	93	93
КІаг	104	97
Железобетонни панельбетонаш конструкцеш	99	95
Кіаьъа оцаш	107	75

ХЬУЧ ЦУННА ОВРАБОТКА ЯРИ

ГІитрийна ДІайоза хьу хетта-шар	81	88
Хорх хьаьжа хьу	78	80
Шьаьрьа фанерг	100,0	100
Мебель	98	105

ЯЬЛГА ПРОМЫШЛЕННОСТЬ

Тайта тІемаш	112	109
Чухьаьмаь дуккхаьа пальта барабьаш	95	94
ТІехьаьнь дуккхаьа пальта барабьаш	140	130
Тоналге бьа метай гІирс	99,5	102
ву дальхь:		
барабьаш	94	86

1963-ча шера хьаьаьа 30 миллион сома маьха тайта барабьаш, 529 эзар сага дуккхаь чухьаьмаь дуккхаьа пальта барабьаш, 55 эзар сага дуккхаь пальта гІирс.

ХЬАЧАН ПРОМЫШЛЕННОСТЬ

Дуккх	99,6	114
Маргинаш	141	132
Маша лаьтта	41	94
ЦІеначу шурий продукци	95	100,5
Нигта	100,3	102
Кондитерски хІамаш	101	105
Маьхьа буьйсанаш	104	108
Макаронеш	103	104
Гаммий дегІа	102	99
Консервеш	113	107
Шекар	94	2,4-гга
Консен дьяьхьа чаьстер	99,6	117
Пиф	101	94

1962-ча шерачу дуккхаьа ГІозанийн ДІаьхьоча: дуккх — 1600 тонн, маргинаш — 579 тонн, кондитерски хІамаш — 154 тонн, маьхьа буьйсанаш — 5 эзар тонн, макаронаш — 164 тонн, консервеш 5 миллион банка.

Промышленни предприятешка балхаш дина бедалий, материалий, коагора, электроэнергеш, ахчан хьомбеш.

Сома хьаьжа товарни продукцеш ДІаьдолор. Нохьанчуьра лоарІамаш, оцанаь лаьрІачуьра 0,2 процент чухьаьмаь дьяьнад ерригача республике, цу дьяьхьа-ниш дахьаь халкъе боахам дегІабоалабара, халкъа пхьара хьал-терах культурин бозарш хьалхабора.

Нохч-ГІалгІай АССР статистически управлене хоам

Диаметр ЗламагІа болча бурнеш схьакхаьчнаьта буруз деттІара, механизированни дЗоагІашца спутско-подъемни операцеша механизаци елга лелладаь мехцаьлтта промышленносте, юкъеъкхайкахь сина хьаловаьн йола бурсни машийнашан, Н-5 яха ахмара бурош, скважинаш тІоаттІара шлангаш ГІунн эош аттадаь.

Хьадоахаш дола мехцаьлтта аьсамъяьккхара мехцаьлтта доакхаяь юкъеъкхайкахь тІоаннаьта всесоюзни аьккхарен индексаш, мехцаьлтта тахьдоахача, промышленносте хьаьа доакхоша йиззаь кхоачашъяьлъ корда техники юкъейоалаьра планаш.

Керда техникен хьаьаь латта технологин промышленносте юкъейоалаьча хьанара дакъа хьаьа пхьара мехцаьлтта доакхоча

РЕСПУБЛИКА ХАЛКЪА БОАХАМ ДІАХО А ДЕГІАБАРГА

(Ялстелоолар. Долалур 2-ча гагіо тіа).

Халкъа вахара хьал-торои культурни боарами лакхбалор

Уих дІадахача шера дуккагІа хилар халкъа бохамера бетІалой гІулаккера нахи, дегІаера алапей фонд, лакхъелар колхозхой доходаш.

Дукха яха яхоч кхъьегам-хошка общественни фондашкара, 1963-ча шера алхха пенсени, стипендеши, пособеши мара ца дан'хІинча а 44 миллион сома дІахІоттаяр. ГІулаккерчад бахача мехара, 1962-ча шера кхьыдуч 4,3 процент дуккагІа хул ца.

Шоашта эша хІамаш эцера йоІа кыча торо шерра-шера совйоал, дегІяух паччахьалкхи а кооперативни а торговле гІолла дах ю товараш. Общественни питаш а юкъе а йоІаГІаш, паччахьалкхени кооперативни рознични товарооборота боарам 1963-ча шера 253,2 миллион сом хинна. 1962-ча шера хиначул (мІаш нийсъелу сом е 4 процент дІасиІбьаннаб ца. Цунца цхьана республика еррига на торговле организашеша 2 процент кхоачаш па еш йнсаЙ розничии товароборота плаи.

Розничии товароборота цхьа кхьаст - кхъегама торговле организашеша кхоачаш миллта яьЙ кхъьокх ухх шифраша:

	1963-ча шера товарооборота процентаца	1963-ча шера плане кхоачаш процентаца
Моттигера торгаш	10941	98
Грозненски горкомтрест	39190	97
Грозненски горторготрест	29804	96
Грозненски универмаг	19068	100
Главвоенторгторга № 13 йола тика	644	94
Гудермесски смешанни торг	4365	99
Грозненски горплодоовощторг	2670	101
Столовей, ресторанаЙ, кафей трест	9184	99
«Грозненгаз» объединенне УРС	45558	96
Къилбаседа - Кавказски машинкъаьлар Грозненски отделенне СРС	2902	95
Хьуна бохама управленни СРС	1662	104
«Чечнигражданстрой» СРС	510	116
Автокоуправленне	1901	96
Книготорг	1426	105
Совкооперата	1730	103
Республиканско	76524	97

Моттигера Советай промышленносте 54,6 миллион сома мах ю, е 1962-чи шерачул 8 процент дуккагІа халкъа эша товараш па денкад торговле организашеша. Торговле организашеша тоха раш лоаттадара йІаш 1963-ча шера уха товараш па ух тайпара яхоачашъаЙ:

	Духа товарооборота боарам эцар сомашца	1963-ча шера плане кхоачаш процентаца
Маьк а ттера тресг	14469	100,4
Бытовой гІулаккаш дара управленни	4468	114
Къилбаседа - Кавказски сойиирзова предприятеи	31640	95

Халкъа дешаре, культуре, унах-ціено лоракре кхы дІахо а комиссал йоалаш шу дар семилгкей пиолагІа шу.

196 эхар бер дешаа а дагІаш 460 общеобразовательни шкоІа а ухх дешаре шера йоле деш. ВЬахьойн орташкарчен кагирой 92 школе йолх бешиеска а дешаш бохлиоех, гІулаккерча нахи, малхьохех 14 эхар саг совгІа натирхбй ба.

1963-ча шера кыкерча общеобразовательни школашкара дийца а дахьна, аттестат зрелости дІакъйнай 3 эхар совгІа зІамигкга са-тох йоІоп.

Лакхехьарчен юкъерча специальнин дешаре заведенешкара бергІага студенташи дешархойн 30,8 эхар сар ца. Адлха ух дешаре шера ду дешаре заведенешка кхаІнна 5778 зІамигга сагІа йоІу.

Лакхерча дешаре заведенешкара, техникумашкара, кхыча юкъерча спецІальни дешаре заведешкара 1963-ча шера дийца а дахьна арахийцах 2435 кІоно специалист — инженераш, техникаш, хьехархой, агрономаш, механизаторш, гІишлонхой.

ГІилгани техникем дукъа бІа-хаш а деш 13 Іилма-тохкама учреждени я республике.

Лакхерча дешаре заведенешкеи Іилма-тохкама учрежденешкеи белх беш 1098 гІилган болхло ва, царех: 148 сар ГІилмай кандидатаи 10 сар доктори па.

Хадалца дегІаух культурно-просветительни учрежденеи: Республикерча къаьхьегамкой хьапташ Іалгищеи 340 дуккхача накъа гІулаях дІакхоачаш йола библиотека, 329 клубни учреждени, 281 киноустановки, 7 профессионалыини халкъен театр, филармони, 2 музей я.

1963-чи шера балхаш дахь халкъа унахшіено лоракре гІулаях дІахо а дегІаьлгадаеш, из ца дарбаш дела толаеш.

Республика дарбий профилактически учрежденеша юкъейовтІаш, 5,8 эхар мазиги а бІелаш 78 бешиеш диспансери, 143 унахшіено лоракре пункт, амбулатори, поликлиники, 242 фельшерски пункташ колхозашкара бергаш ду цІеношка да. Цу учрежденешка болх бепи 2127 лоре 5019 юкъерча медицински персоналпаца специалисташа.

Цкъара 1715 сар салюІача малех мукъа йнш а йолаш 8 сайа торой, салюІа цІа, профилактори я республике болх беш.

Верши лелаеран кистамца ихеларах деша дахе ца йоацаеча 4378 бера лькрхІа 116 учреждени я. Ахьки салаІара горолашка, колхозашка, городеи ярахьа пиперски лагерши дІаГІаьйлоаш. Унахшіено лоракре гІулаккашца чулацца доккха а зІамига а 20 эхар бер хилар 1063-чи шера ахьки — 1962-чи шера хиначул 6 эхар бер дуккагІа.

* * *

Республике экономике хьа-дІакхе а лакхьІаьра къаьхьегамкой вахара материальни хьал-торо а культурни боарам а дегІабарга тешпаме хьакхоч семилетка пхеІагІча шера план кхоачашъяра йотагІа ца.

КПСС ЦК декабрьски Пасхучу пленумо кхоачаш а ешш шера план кхоачашъяра йоагІа чуиІаб республика къаьхьегамкой.

Нохч-ГІалгІай АССР Статистически Управлени.

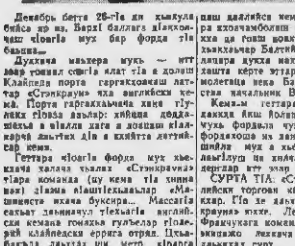

Декабрь бетта 26-ча ди кыкхуьл бейса ар ю. Вергі балхаз дІакхоачаш «Іоаргіа шера бар форда тІе бахьна...

Дукхача мыхера муьк — шт лаьр тоннал сомгіа алат тІа а долиш Кхайкха порта гергагІорамаи натар «Стэнкрауч» йха англнйски кема. Порта гергахьалчча хина гІулаккера гІовза ваьлар: хиІнна лоддалшёна а кІаьлга дата а лоацаи Кхайкхарей дыьтех Дів е кхаёта дитгІай-сар кема.

Гептара чІоагІа форда муьк хьакхача халаха тьалах «Стэнкрауча тІара комаиза (цу кема тІа тоннакаі дІаиза яІаштіехьалаар «Малашиеста яхача буксира... МассагІа сатьаг дьыьнаиуз тІехьагІа англнйски кемаиа гомалъа гуьбьлар гІолаерей клайпеяи ерриге отряд. Цхьабакъда, лыьтах шн метр кІоарга буьх ну а база, лелаш йоаццы руль а ІІаиза а ІІаьлиа, комиаза а йоаццаи клайпеи кема кІалаар ханкеи ра хьокачаболаш бицар ю кхы. Цу хха ца гоиаи воакъостера Клайпеда хьакхьаьр Балтийски гІолерий отряд лацара дукха мах, Аиарайни балхаита керте ятар Ленинградера салюІагІа тека Балтийски паразодска начальник В. Фяторович.

Кема-м гептара сиза кІалхаргі ханкеи йнш йоаццы дар... ну тІера чуха. Форвала чуьнкеетса, Советски фордеиоцца из хьехкаш этта муьк шиІІла муа а хьехкаш этта муьк лаьІІаун ца хиІна, мишта колссе-дергіаи ятт умар тоин кіат?

СУРГА ТІА: «Стэнкрауч» яха англнйски торгоан кема кІалхар ханкеи. ГІа ца дахьна кемаи «Стэнкрауч» ияхе. Летчикаи Владимир Фрадучкага комаида а йоаццы йоаччи яхаеча лекача самолета тІера дахьнкад сурт.

Д. Козлов сурт. (АПН).

КПСС ЦК Пленума решенеш—вахара юкъе!

ПЛАСТМАССАШ ЦІАГІА ЭШАЧА ХІАМАШТА

ЦІАГІА эша дукха хІамаш хьюо пластмассех. ЧІоагІа мел йоаш йоаца пхеа-ра тІехкех ешхинга дукха ха йоацаш а тІехьа биллиардех ловза бурилгаш. ХІаьта хІаиз ух хьюо пластмассех.

ЦІагІа эша хІамаш хьюча чІоагІа йоагІа а вай Грозненски химически заводе йоаккха полиэтилен а полипропилене а. Полиэтиленах хьюо тайп-тайпара йоаца пхьегІаш: оарккилгаш, кхабйилгаш, шушаш, флижкаш, яьш, ваннаш, дуффена эша фланкоиаш, кхыварш. Кухне эша оборудованан яра а дика а лолиэтилен. Цунах ю коарталан цІечкъа машинаш.

Кхачан продуктех консервани са чІоагІа хьюо-кІаргІа полиэтилени полипропилени. Полиэтилена е полапропилена бергІага йоа консера еш йоаш кхачан продукт, тІаккха цунах ю чакхдолаеш кхаччаш мара тІелоаш. Иштта мора тІалалъаца продукташа ца таллаш дуккха ха йоккха.

Шампански яха чхьаІІар хиІнчеи дукха ха эш—массеех шу. Из чудола шушеш ду хьюа чуъ хьюсекхаза хьаптІаиза ецаш куп, шушаш пробкаша, йоккъа а лиІя, газ аравьяльгІ. Йоккъаеча пробкаш чхьаІІарца тІоалаеш беш хиина болх бе па безиш ДІабоахкх. Полиэтиленах а полипропилена ца хьюо кред дукхха дергІа а я.

Вад цецдагІар аткана юкъе 30 градус ДІоахкал йолча дийнахьа ког-соалозаш хоккаш лела саг бІаргавайча. Ша тІа сиина ког - соалозаш хоккалуш шкара кІиІІаш хьюо пластмассаш а цу кІувнех хьаеш я.

Вад цецдагІар аткана юкъе 30 градус ДІоахкал йолча дийнахьа ког-соалозаш хоккаш лела саг бІаргавайча. Ша тІа сиина ког - соалозаш хоккалуш шкара кІиІІаш хьюо пластмассаш а цу кІувнех хьаеш я.

Винилхлорид ДІайоа цІеп пеиий чура пагІош хиИнчеча, мебель, холодильникаш, электрически сердал тела аппаратура хьаеча, хІаьта иштта магазинаш, нарахоздй каюташ эоаеча.

Кхачача полихлорвинилах а ю тайп-тайпара хІамаш. Хьадьа саГа кулг цу ну Іочу Іеттача, цунна тІоа тІаЗоаш. Из тІоа лаьца кулг фо ну ца доалача пишка чу уллалина, ма тІоа чІоагІ а дийб, пох морда хул. Иштта хьюо кулгахІоахкорташ.

Фенопласташ сацаи йоаца пластмасса духха ДІайоа рацюгеле аппаратура хьаеча. Радиотелеимпнльсах е телевизиорах ДІабоаиц чакхдо 20—25 процент цаеп ДІаЗоаи езаиа дахчах ьча цар корпусо. ХІаьта дика хьаьнга фенопласта корпусо 5 процент а лицап.

Лаьрхіа ихьегІаш хьаеча ДІайоа металлит ига пластик. Цунах яьш тхьегІа бос йоаш кхыметтех кхеххача цу ну сагІахьт лаьккхача а. Шоай дикалга дІаЗоача цунах хьпрбкаш питалех жьреа вогІа ец царел кхоаза ейгаІга а я.

ІІІагІа эшача хІамашка ухха ДІайоа полистирол ига пластмасеа в. Цунах ю пхьегІа ціонача хрусталах яьр санна тайп-тайпара бос деиаш куп, хІаьта маьха хрусталах яьпуп 10-ша дарегІа а я. Цунах ю: подиоеаш, вазаш, цеиарЗлоатторгаш, кадаш, графинаш, ларкхилгаш, кхиварш.

Органически кнпгаех хьаду бахача наха дуккха эша хоацаташ.

Цхьаккха саг ай теш хІаьта капрон яхар фий ца хомш. Полиамидан кІуннех хьюо из. Из цІеп капрон яь Іеш царех, цу тайпара йоаа кхы дуккха пластмассаш а цу кІувнех хьаеш я.

Эггара хозагІа, дитхъагІа, чІоагІа, оашша пийсе кхы доаиаш толашагІа, дуккагІа дахаш доаа, тайп-тайпара бос а фасон а йолаш доаа барзкъаш хьаду капгюнах.

Бокхха лоарххІаи, болиш а капрон е полиамидаш спортиини хІамаш хьаеча. Царех ю лыжаш, хоккей ІІозапш, футбола чІоалолжаду бетташ, роликовп ког-соалозаш. Полиамидех хьаю тІнгпаш, мушпраш, вьшкасьяраш дьыуп мелаеІа а доацаш.

КІаьда мебель, метташ, тІайбаш, кІуьсаш, ваЖа уллалгаеш, юоргаеш, кхыйоаа хІамаш кьиера Іалалмаге дика материал а поралон. Полтуьа ечча боамбена меттех чуббалларча поролона мордо чІоагІа лорааву саг шоалаах, хІаьта сага садахарап цуи унохІеиоиеи новкъа а хилац из Гагарнй бедарел ЯІайхаГІа хул из морд. Цунах ю летчикаша комбинезоиаш, кхалнаька хетарап.

ЙІоахала чІоагІа дукъал отташ а чІоагІа а и полнкарбонаташ. Бетта кхеккача хиИа ьЙача талхаш уж. Царех бо-машкаш Іаламе газ йоаккхаш болачул шоозза дуккхача ца йоаццаеи ца. ІІІкъара 1960 шера дена «хаина» болх беш Іалама газ йоаккхаш, цар Ма-

ПАЙДА ЭЦА КХОАЧАМЕХ

КПСС ЦК хенабрьски Пленумо дерригача советски халкъа уйла «Іаерзалй шута болхама химизация яраи дуккхача ассортиментах латта халкъа эша дарегІа а дика а дуккха товараш арахецара бокхха лоарххІам бола химически индустри чекха лакхьара. Цунца дуккаделена къаьстта терко е езаш да чІоагІа дегІабогІаиа Нохч - ГІалгІайчен Йоккхача Химена эша эггара лоарххІамера бедаа йолча попутни газа ІІара куб'метра ехкара доп.

Дезйш мел яр дахьлой-теш республика промышлашка пурча кхоначех пайда эцаран лаьттагІа хьадоала из мах бьь варгвоаиа рузъкъа макулла кІезиагІа доадаран.

Хетаюх дахдац, из лаьца ца хилар дІаГьокха йнш е республике мехкахьтта дожкхха эггара бокккагІа йола мотгІиг — Магдалбике хьайдача я. Мелоан тІоанацкара мехкахьта гуча а дахьиха, хьадаиска доладеиоча хана дена Хіара лелбуг бІаьш эцаран куб'метрап мехкахьта попутни газ зехьа йоагІаю ухзаца. ХІаьта массеех шу да Возиесеиекера хьайдаеекара газ йоаллача тІоанашкара Іаламе газ йоаха. Вакьа, 1960 шерель а тоаІІаи дукха газоан схаьиниаи ца йоаккхаш болачул шоозза дукхагІа ца йоаццаеи ца. Цхьаккха саг ай теш хІаьта капрон яхар фий ца хомш. Полиамидан кІуннех хьюо из. Из цІеп капрон яь Іеш царех, цу тайпара йоаа кхы дуккха пластмассаш а цу кІувнех хьаеш я.

Цхьаккха саг ай теш хІаьта капрон яхар фий ца хомш. Полиамидан кІуннех хьюо из. Из цІеп капрон яь Іеш царех, цу тайпара йоаа кхы дуккха пластмассаш а цу кІувнех хьаеш я.

Винилхлорид ДІайоа цІеп пеиий чура пагІош хиИнчеча, мебель, холодильникаш, электри-

Атомин энергех машаерча гІулаккашта пайда эцара дахьке Іилма-тохкама балхаи дара программага хьежжа Советски Союзе (г. Харьков) йистедьяьнад 2 миллиарда электроновольта аккелерацни линейни ускоритель хьИЬьегІаг.

СССР атомин энергех пайда эцара йолча Комитета Паччахьалкхен приемочни комисс кулгаш йиллъа ускоритель комплекснн наГалаккина дІаллара хьакхехьарча актана.

СУРТА ТІА: ускорителна управленне керттерча пульте за диспетчер Виктор Хворостенко.

П. Мороза сурт.

ТАСС фотохроникаа.

Дийнача организма чу эзар тайпара химически реакцеи хул хилдина. Цунна чуъ цІиан хиина хьина химически соединеиеи хилдина ишша а хул. Іилъамате дукха хуьаш дола химически хуьшамаш хьагулдина хьвхул дегІо бена бІаьв ерригача процесси материальни лард.

Унахшіена организм белгалйолаш химически реакцеи цхьан лерраГІа лелаеш вІиши юкъе буьзам болаш кигІка. Мисса бена толхаза а цу шин гІулгІакаи цаГІ тоталъиьлуча тІехьагІа тайп-тайпара лазараш кхет.

Цудухьа хьаьста дуккагІа хьашт да Іилмакой организмин чуъь хуьаш дола химически хуьшамаш дешъар-Іаш. Нагахьа санна организмана чуъьара буьзамаш талхара йаьхьи малагІа да хайнчуъ тІехьагІа, телха функцеш юхьметтоттаергйола методаш кІайче йиш хуьрьа. Хьалхарге а ала йиш йолаш да, ашарьа цу гІулаккера организмана чуъьарча реакцена ергалонаш яра новкъост-таш дерзлоа, болгІаларча химически соединеиеи, анна.

Медицинана Іалальмате дукха тайп-тайпара химически материалаш эш, хІаьта уж йоаш хила йиш йолаш ец, масала, хІанзара хирургни, дергаата дарба дара гІулаях, иштта кхыдарап. Цунна цу тайпара геттара дукха эш тайп-тайпара химически соединеиеи. Хьаьта уж ца хилча а йиш ец диагностика хІанзара методаш лелаеш, профилактически препараташ хьаеш.

Со дог тайша ва, ДІахорча медицина лард химех хургІалцара.

Адамашта кичбоалаш унгара бала бер хІара шера миллионаш нах боабеш хинна инфекционни лазараш. Хьаьта хІаиз медицина кара я антибиотикаш, хІаьта иштта химически лабораторешка хьаьа йоккха эффект душ йоаа бактереша дуьхьлара химически средствап а. ХІаиз хьахІийг эзар совгІа антибиотик я, царех дукхха яраш дарба дена толаиша юкъейовтІаш. Моллагіча я бактериальни инфекцеша кхоссам лоаттабара кьшт мелаш а, торокни болаш я хІанзара медицина.

Цхьабакъда, цу кьаьхьа тІа хІаиз а йоккхий халонаш ц. Царех керттерьяр — пхьакхха тайпа молхера дарба ца дулуш дола лазараш доаккача бактерей формаш хьахилар. Цулухьа дукхагІа а хадаиза эргайоахаш товяиза яргйоаиш а хІиизаиза хьагуьиаиза антибиотикаиш кхыйола химиотерапевтически средствапш.

Инфекционна лоаттабера кхоссама химически средствай арсенал хадаиза керлайоакаш а эргайоахаш-тозеи а хьюа а тоаІІаи ю.

ХІаиз а тІехь йоккхий халонаш духьала уьгь вирусни лазарашца лоаттабера кхоссама химически средствап хьаира. Из хул вирусни дакъалгаштен сага организма клеткаштен юкъе буьзам хилар бахьан долаш. Вирусаш, массаза а, цу тайпара дохкалгаш шоашта хьаларя йола шоай «аппарат» боацаш я, хІаьта уж ебара болх сага организма клеткашта юкъе дуьл сага ферментин средствапш чІоагІа дакъа а йоацаш. Вирусни лазарашца кхоссам лоаттабера шоай тайпара лелъеаш эш.

Цу тайпара ихькъаьш хьдделлаеннад уьгь тІехьагІа хана биохимие дахьача толамашца дувзадена. ДогІаяа йиш йолаш да, Советски Союза химически промышленноста уьх гаргІара шершина эффект а йолаш вирусни лазарашца лоаттабера кхоссама средствап хьаира, хІаьта иштта магазинаш, нарахоздй каюташ эоаеча.

Кхачача полихлорвинилах а ю тайп-тайпара хІамаш. Хьадьа саГа кулг цу ну Іочу Іеттача, цунна тІоа тІаЗоаш. Из тІоа лаьца кулг фо ну ца доалача пишка чу уллалина, ма тІоа чІоагІ а дийб, пох морда хул. Иштта хьюо кулгахІоахкорташ.

Фенопласташ сацаи йоаца пластмасса духха ДІайоа рацюгеле аппаратура хьаеча. Радиотелеимпнльсах е телевизиорах ДІабоаиц чакхдо 20—25 процент цаеп ДІаЗоаи езаиа дахчах ьча цар корпусо. ХІаьта дика хьаьнга фенопласта корпусо 5 процент а лицап.

Лаьрхіа ихьегІаш хьаеча ДІайоа металлит ига пластик. Цунах яьш тхьегІа бос йоаш кхыметтех кхеххача цу ну сагІахьт лаьккхача а. Шоай дикалга дІаЗоача цунах хьпрбкаш питалех жьреа вогІа ец царел кхоаза ейгаІга а я.

Вад цецдагІар аткана юкъе 30 градус ДІоахкал йолча дийнахьа ког-соалозаш хоккаш лела саг бІаргавайча. Ша тІа сиина ког - соалозаш хоккалуш шкара кІиІІаш хьюо пластмассаш а цу кІувнех хьаеш я.

Винилхлорид ДІайоа цІеп пеиий чура пагІош хиИнчеча, мебель, холодильникаш, электри-

ХИМИИ МЕДИЦИНЕИ

Василий ОРЕХОВИЧ,
СССР медицинскн Іилмай Акаде-ница-президент, профессор.

—o—

лазарашца лоаттабера кхоссама средстваш дукхха ара-хецнйга ІІІашТехьлоаннкхлургІалгара.

Химически лард малагІа я хайна дакъаича лазарах дукхихара а молекулярни сал. Цар бакъаиищ — молекулай бозраме биохимически процессаш толхаяр.

Цу гІулаккера эггара кхьегагІа дола масал да сага зулаш дола психически лазарап. Уж массеза а духтІехьоллалургІаш аьнна хетаю дар, хІаьта царна лард-латтер башха чоалхаве йоацаш химически реакцеи организмаи чуъьа телхаяр ма дай аьнна ІІІалагІа а хетаилаар ХІаьта, бакъдар йьсна, кхы а халагІа дар цу лазарашца болаш чоалхаве йоацаеча химически веществаш и кхиметтел-массазара дика лелаяра новкъостлаца дика дарба дулург ма дай аьнна хетадала.

Фенилкетонурия яхаи цІи а йолаш лазар да. Из лазар наггахьа мара да хулаш а берий хьаьжаа дегІа да доагІаш санарга белгалдоалаш а да.

Унахой дегІах кхача латара процессаш шоаш Іомаеи Іилмахоцца гучалаьннад, царех ихьабарий цхьаи аминокислотах (фенилаланинех) кхы аминокислота (тирозинх) хиИнга процесс телха кхиар. Духьаьа из да, ДІахо йоаа ца хаи а гучалаьннача тайпара. Лазар кхетара бакъаи.

Цудухьа, кхетадеп да, цу тайпарча унахой кхачанна юкъера фенилаани дІаяккха дагадеха хиларг. Из яиІса да дагадеха хІама хилар. Гучалаьлар. хьакъаьа эшалургІаи дегІаэаар лоаргаІга доаккхаеш дола кхыдола чІмашш ІІІадаха йиш хилар, нагахьа санна бер къаьстта гача диета чу хуле, нагахьа санна ше хьаннначча хьалтарча шерре а деи химически лаборашка кхІиъьа, чуъьа хьаиаза яргйоаиа аминокислоташ цуъьа телхаяр.

Кхы и хул бер болеча хана цу организмаи чуъь ихьаи тайпара химически реакце толхаеп. Масала, шиЙ лергтІа галактоза хьахуча Іалмашеп йоаа фермент йоацаи хиларг а цу тайпара юкадеттг бера хьакьаьа дегІадоагІаІга, дергаух бІаргаІга куьзап йоаа лазаргаІ. Айп хул дийкха, жамаратта. Нагахьа санна чж тайпа Іазарап доаца бераитте, хІаиига долча хаиг ецна, ихьаи кхоачаи юкъера галактоза лІа а йьккха. Дика оттайча, лазарап дегІа ца дайтап ихьатох, хІаьта сан цуиих ШЕиа а хуртза.

Биохимикаина гучадаьккхад, йоккха биологически активность дола веществап дийнаха организмашка дина хьахулеш яшаш хилар. Биолении амнаш оалаи йоаа уж веществап йІаала хиланза яргйоаиап я организм боаррамагІа дегІаахара. Белгалаа яьча, дар къастазу дегІа ца йоаццаеи ца. ІІІкъара 1960 шерель а тоаІІаи дукха газоан схаьиниаи ца йоаккхаш болачул шоозза дукхагІа ца йоаццаеи ца. Цхьаккха саг ай теш хІаьта капрон яхар фий ца хомш. Полиамидан кІуннех хьюо из. Из цІеп капрон яь Іеш царех, цу тайпара йоаа кхы дуккха пластмассаш а цу кІувнех хьаеш я.

Масала, шизофрени йолча хана тохкадаь хІаи ма-гаш да хьаь хьаьсашна серотонин оалаи яр хьахуьта.

Паркинсона лазара (яха эгара) санна доаа хьаи Іалиг хьехкар, гучех, цІьаьхьа веществаш — ъьа морда кІаеп-ра дофамин хьахуьпи йоаа химически реакцеи хуьша-жіарца дуьхьала да.

Химикаташ-органикаша, биохимикаша, фармакологаша, клиницисташа цхьана кьаьхьара бахьан долаш йІаштІехьалаьнна унахонун организмаи чу биогенни аминаш яшиІга юхасоцадаре цу кьаьхьара дуьхьа хьасешна уж дукхагІа эргаа йІаштІехьалаьнкхара а новкъостаи деш йоаа дарбан средствап — ингибитораш хьаг. Цхьаболча лазарашца цу методаи ІІІадаьхьа дарба доаа. Унахой хьа а къаьнаь де боаа, санкерлаяе, хиинар дела-ш доаа, бокъонца хьалхарІа шоай бІаьв тайпара болх бе а вахара гІулаккаи леладе а йоалалу.

Резервни яхар санна йоаца дулца хььсенцара аминаш кІеанъюо, хІаьта цудухьа гипертонена дарба да деча ханн чоагІа кьаьст йолаш а я уж. Гучех, цу лазара нхьайлоча формашка дулца хьыеех йоаххи бокъонца хьалхарІа шоай бІаьв тайпара болх бе а вахара гІулаккаи леладе а йоалалу.

Резервни яхар санна йоаца дулца хььсенцара аминаш кІеанъюо, хІаьта цудухьа гипертонена дарба да деча ханн чоагІа кьаьст йолаш а я уж. Гучех, цу лазара нхьайлоча формашка дулца хьыеех йоаххи бокъонца хьалхарІа шоай бІаьв тайпара болх бе а вахара гІулаккаи леладе а йоалалу.

Практически медицинна дукха хаиа-деиа гормонех наЙда эц организмаи эидокринни функцеи толхаярца дувзадеиа хьайнача лазарашта дарба лара. Цхьабакъда, 15 шу хьалларІа мара энокринни толхаярца дувзадеиаиза хьайнача лазарашта дарба дара латтуъь а йоалаш наЙда эца йолденІаяи стероиаи корти-зоида гормон. Хіаиз доаеаи дукхха лазараш да стероидех геттара дика дарба хуьаш. Цу лазарех да: ревматоидни артерп, бронхиальни астма, дукха цІекъан бІаргаштеи хуьаш дола лазараш. Гидрокортизон а из къиз хІаиза и юкъейовх текхаша кхайкхар долча хана, дийкех лазар кхийтача, нераин система толхаза.

Цхьабакъда, гормонех, къаьстта а жамаратта тІера стероидаи гормонех, шерра пайда ййача гучадьаннад, царех дарба дазарап сотІа, цар организмаа зе деп а хилар. Хаттар эттар, царех ю дергдоаиа гІулаях дуьргдаи-хьогІ аьнна. Тіакъа Іалам «Іоаргіа дегІадеп» химикашта. Цар лаьрхІар Іалаиго эзараш шерашца тр-гадоахаш-тоадеш хьаденар кхы дІаго а тоаде. Уж балхаш чаихдаяр бихьан долаш Іалама гидрокортизона гормонех хьахилар Іалама гормонал диазза пайдаиегІа йоаа пренизолон.

Цук тІехьагІа снитез яир гидрокортизонах тхъьа бархІезца пайдаиегІа йоаха дексаметазон йоаха соединеиеи ца йоаццаеи ца. Царех ха хьалхагІа гидрокортизону молекулаи сибат куиц а долийтаяь. Іалама гормонал юрг-хІазза тоаІІагІа йоаа соединеиеи кьаьЙ химикаша. Сибат хиИнача гормонех хьахилиача цу продуктех цхьаяра-ш яхар Іалама гормонах доалаш доаа ца йоаццаеи ца.

Химии медицинана юкъъостал деп а йІахо кхы а доккхагІа де йиш хуртІоаиа и я, царна эцаеи йоаа химически соединеиеи материалаш хьакхеча.

К. Либкнехти Р. Люксембурги дагабеха

БЕРЛИН, 16 январь (ТАСС). ГДР хьалхегамхошца селхан белгалдаьккхар немецки болхлой класса гIулакх бахьан долчу чIоагIга кхоссам лоаттабевг хинна Карл Либкнехти Роза Люксембургни тIийзна балхах боабаьча дийнахьа дена 45 шу дизар. Газеташа кепа техай немецки пролетариата уу кулгалхой вохарахь йуллахкеч буьдуш йоьа дуккха материалаш, кепа тох цар къамьелехь статьеяш кулдича моттехьаш.

«Нейе Дейчланд» шиъ хьалхара статья тIа яздур К. Либкнехтен Р. Люксембургеи шоай вахар Дlадена гIулакх когдаьнна нахболашен бахьарча Германе. Маркисти-ленгкеннехи парте кулгалча ГДР-е чIоагIденнад болхлой ахархойн гIабдал, когаьнначул социалистически производственни отношеней, дIайхьай массе тайна эксплуатаце формаш, социяьл тIема пропаганда. Цуьнга шу хьалхагIа, 1963 шера 16 январе, яздур газето, Берлине хьайийлар ГДР-е шерца социализм хьалхе долча Германе Социалистически единни парте VI-гIа съезд.

ПАТРИОТАША КЪОВСАМ ЛОАТТАБУ

КОНАКРИ, 15 январь. (ТАСС). Догlаш долха сезон чакхъялларца Португалькин Гвинее ихача шиъ колоне африканскен патриоташа гобаь латтача колониализме бIунна гарнизонаша тIехьажа дерзкаш хинна португальски тIема командование планаш кхоччашхулаш яц. Африканскен партизанаша хи чу хьуьс салазаровский ян тIарен форда тIарен ецсатташ, йохаш ваьккъинарг тIема техника, моастагIчун кепарманашца тIехь лагерашца денаш ду.

Декабрь бутт чакхболлаш — январь боллачу дикка дийнах денаш хинна колониальни бIунашта. Дlаваь деддача хьажа, керательн бIунех вийнаь 127 салтон зоьлг, чуйттаь чу семсеят, фордлар чуьхьехьа чу яьккхинчул. Иштта йохаьний бIе гIуроьнг. Цу хьалхьа-ъа дуьн укказа кепа тема прахьяккача Португальски Гвинеин Зелени Мыса гIайрейн кортамукъале бахьан доладо къовсаман лоаттабева патриотически африканскен парте коммюнике тIе.

АТОМШИКА ХЬАЛЛОАЦ РОКФЕЛЛЕР

НЬЮ-ЙОРК, 14 январь (ТАСС). ТАСС-а корреспондентка С. Лурн хоьм бу: США президент хила бевзам болаш вона Нельсон Рокфеллер цхьанна цIеко йоьдан хьаллоаь аттача чIоагIга гIаIгIа кашIйача тIема «водородни бомба дас» физика Эдвард Теллера.

«Кроникл» яхача Сан-Франциско газето хоьм бу, Рокфеллера кандидатура чIоагIга хьаллабаьр Теллера, яхаш, дIако бевгалдаьккхар цо, «коммунизмапарча гIулакха чIоагIга» позиця тIаь». Рокфеллер латтинаьлц цо из вон хьалхар. Историн хIинцарча хано дIадет, йоьаь Теллера, гIулакх арахьарча политикашен оборонашен дууздаена доча хаьа йоьхна опыт йохашн боьхьена уйла ешш хуьлу. Теллера летаеч, Рокфеллер ше йох проблемаш кхоссаш яра Iаьлашта чIоагIга уйла тIе йохийтташ дола вохкха общественни деятель.

ВАШИНГТОНА МАНЕВРАШ

ВАШИНГТОН, 14 январь. ТАСС-а корреспондента В. В. Вашенченкон хоьм бу: Вашингтонски Штаташ дагаяь «кановеркий дипломатех» новкъостагIаш Вашингтонна 1903 шера Панамин хьоархIалъа киёскошна доьача договора кохьхьажа хьакъеьа Панамо законах дIадерзаш доцаяьлеш. Цар боьхьонца хьакъеьар, Панамски канала зонана интернационализаци яра планиеташ США пхуьлъа хургIалараш а шу районера шоай тIемех политически обособленнэ шаш пар иэгар ца хилара а.

Кlайна штаглеи паччахьалкхен департаментех тергара чIоагIга белгалдоккх, американски паччахьалкхенашца юкъарга гIулакхашца тергара паччахьалкхен секретара помощникаш вола Томас Мини керте латтача. президента Джонсона иркхаьл Панамо ялача американски мисс керттера лифлар дар «панамо пирогеи» хьоаметтатталлар а, Америкаподанински гIулакхашца доIаца кхы мел дола денаш, йохк вашингтонски официальни гIозаршех, тIекъаьт, машар коьаттатталлеш бахьанчуьл тIельатIа дувза мегарда.

Селхан серрахь телевидение гIолла ше кхаьчьа деш. США паччахьалкхен секретара Раска Панама правительство дIакхетайбо, шоай хоьмпеш йитта Вашингтонгlтта Штаташ дата ца хилара.

Хоьш келдера, Панамски правительство тIерг договора оьлангара денз юкъаьккийтта. Цо дIадех хIанз 2 процент мара доша каналех лиъ-ларш хьатIайоьгIача доходах дакъа совдохкхийтара. Правительства дIадех каналн американски администратора оагIонхьалара панамцашца ле-лаьш декриминални нуьнгет Панамски Республики территории дIаъаьа. Оьга йитта йоьаь дакъа дола каналн зонера Панама законах йоьа бохьонаш яхкотталеш. Панамски хIалъо дийтта са хIоттайелаш, пулусъа по дIадех каналн зоне Вашингтонгlтта Штаташ отташ колониальни поряднаш дIайоьхкина.

США ПАЧЧАХЬАЛКХЕН СЕКРЕТАРА ЗАЯВЛЕНИ

НЬЮ-ЙОРК, 15 январь (ТАСС). Вашингтонгlтта Штатийн Советски Союзен хоьхьара хьаьгг да — сиздиъ хьедеп дола герз хьахосподаетта, аьлар селхан США паччахьалкхен секретара Раска. Из заявлени йар цо НБС телевизионни компанеца ешначу интервью тIа. 18 паччахьалкхен Комитето хастта шиъ болх дIаболаргIоларах ше дувцаш, Раска бIаьгар, сиздиъ герз хьедеята лаьтта

СУРТА ТIА: Неаполерча «Ренансьерр» яхача берий большица-ра цIеа кабинет. Хьалха ухаьа-гIоларе, Нагревгlатта тIа сатталлатт церех цхьан хIоьмка ботинкаш.

«Темпо» яхаче журнала тIарен сурт.

(АПН).

ЛОАРХIАМЕРЧА ГIУЛАКХА— БОККХА ТЕРКАМ

Металлолом гIулгера план 107,4 процент хьоачашъ-ъай ЦРМЗ коллективо. 123,8 процент хьоачашъ-ъай «Красный молот» завода коллективо, 112 процент химически завода коллективо. Иштта кхы дукхихъара а.

«Цу лоарХIамерча гIулакхе дIа-лакъа лаьцар комсомольцашен кагарохкошен. Цу цхьан шера шар гIулгьо металлолом 3020 тонн я. Хьалха шоашн тIаьйча химина социалистически деккхарш дIадаь хьоачашъ-ъанна комсомольцаша.

Металлолом гIулгера болх дIа-ка вIашIгIехьбоаккхин лаьцна тIехьажийгар Ростлавторчета уполномоченеша ю. Купина, Гетилова, Домдолас, Куркнева, Долгинева, Адильсултанова, иштта кхычар а.

Металлолом гIулгер тIоагIга лоарХIамерча гIулакх долта хьа-ъеш дIа-ъа гIулакха духха терно па еш духха предприятеш и. 17 колхоз и цхьа килограмма металлолом гIул па еш. Царех и Урус-Мартана производственни управленне XX-чу партсъезда, XXI-чу партсъезда, Асланбек Шеринона цIерах болх колхозаш, Суржински производственни управленне «Мельча насеренна «Восход», «Ше Октябрь» яхь колхозаш, иштта кхыдарш.

1963-ча шера тIера дIабоаь юртбоаккха чотагIа 2500 тонн юрхIаьта дIачудеина металлолом 1200 тонн мара яхар. Цо хьакъоно комиссеша ю лоарХIамерча гIулакх дола-ра лелаьдеш хилар. Из болх чIоагIга по лелабу «Октябрьнефта» НПУ коллективо а. Соаха металлолом гулъера план 82 процент мара хьоачашъ-ъанна цо. Цу шера тIера дIаъаьа техника 160 тонн я цига, из начальникленна хIанзалца хьа дIаъеина ю.

Ух шера хьакъарча деношка металлолом гулъеча цIнрме къкъьет ЦРМЗ коллективо. 10-ча январе бетта план 35 процент хьоачашъ-ъанна. Электросортпрокатни арматурна завода коллективо а хьоачашъ-ъа цу денга бетта план 34 процент. Хьалха а «Чечинвдстрой» СМУ, «Сельхозтехника» Грозненски МРО коллективаш, иштта кIачкар цIна «Нефтеспецстрой» паччахьалкхенна дIаъучениа ян ух шера.

Массайора предприятеш кулгалой деккхарийла да металлолом гулъера боьх дика вIашIгIехьа а бахьана цIна килограмм металлолом йоа на ира оарцигIаьлаш.

С. АРСАМАКОВ.
Нохч-ГIалгIай управленне Роспавторчета хоттарча инженер.

ЮИЛМАХОЙ ЗАВОДЕ

15-ча январе, лекторий дийнахьа, «Красный молот» цIена завода КПСС ЦК хьакъбисти Пленума материалаш лаьца лекци ешийта вIашIгIелларг Iаьта Ленински районан. «Знание» цIена обществе ленинск районан отделеней. Грозненски механдаггта институт партюмоседа.

Цу дийнахьа. завода цIера цIена «Химически промышленность дегIаьдаларг.«Химически механ-ъьтаи промышленносте пластмассаш юкъъеъьара», «Коммуникаци материалийно-техдическа база къаьчара химе лоарIIена», «Ик духххъара темаех лекцеш ешаш хилар Грозненски механкъта института ректор профессор Г. М. Сулеров, проректор кафедра-ца заведующи доцент А. А. Бакшиков, кафедра заведующа доцент А. П. Гришин, кафедра заведующа доцент А. Багаев, доцент В. В. Назаретова, инженер-технически пайхьашт па делаш лаьца кхийтача берашта дарбинан дарбинан дуьхьало Нагревгlатта тIа сатталлатт церех цхьан хIоьмка ботинкаш.

«Темпо» яхаче журнала тIарен сурт.

(АПН).

ХИМИЗАЦИ ЯРА ПРОФСОЮЗИЙ ДЕКХАРАШ

Ух деношка Грозне химиза профсоюзий Нохч-ГIалгIай областной советен профсоюзий обновашен цхьана ши-ъа III Пленуме дIайаьр «КПСС ЦК декабрьски Пленумен ВЦСПС II-ъа шеранулеп балех итогаши республика профсоюзни организацеий деккхарашца яха дош.

(тIех-тIайарехь ши-ъа ши-ъа сагIоярхьара ши ши гойтаю). Интегральни метод 8-негара 20-нега кхачкола кеп хьакгойтен а.

Гlорьвалин болча советски новостеатта.

Паччахьалкхен чIоагIга дакъаюрхье а. С. П. Иванова хьалха а болаш Iаьша-техника химофизотехнистуре кибIийнаш материалаш ю керда прогрессивни кепаш.

СУРТА тIа: сердлоп-ники ши-ъа химпроизводства, керда образен тийсеяш боаьх растровой техника ма мастерица В. А. Дерманина а. С. Гладкова. ТАСС фотохроника.

САКЪЕРДАМЕ САЙРЕ

...Хьахоша и музыка, делаш болча хагарюкI гIарвш. Иштта хуа тха Карабулкарча юкъъера школе кист-маста хьалача сайренашца, иштта дар дIаяь «Ше» цIена хьакъбисти комитето. Актови зале гулбенаибар хьакъъехьий, деккархой, шар дай-нанной.

Цу денах лаьца дакъъяьла кийчъьа школа яцар. Цхьаьна-лаьш де дош лора деккархошта, хьехархошта, дахьта-нонношта. Шоай захарах, хьалхъяьна латтача деккарех лаьца дуьхьало деккархошта. Цюра хьехаман телеш кхаьчьанна дар хьехархошта, дахьта-нонношта. Цуьл тIекъаьта школа художественни самодеятельноста коллективо концерт оттаяю.

М. ФРОЛОВ.

ВИВА КУБА!

Иштта денга болаш я республикански изобразительни искусства музее хьайийла выставка. Из кегалой гурьялеран кубински хьалха. Выставка хьеела Н. С. Хрущевех Ф. Кастро Русей портреташа. Йоккха моттиг дIадоьл Кубах долчу картинаша. Уж дьярца за художник В. Иванов. Кьобетта терхам тIабоаккйи «Куба-ческий сюжет», «Большой поселок», «Гавана дорвеящи» яхача картинаша. Хова да Куба сий долча йиIий Алонсо Ансхелла сурт а.

Чlоагlга белам тIабаккйита хьеж выставкеге Грознера юкъъеханаюй.

В. ТЕРНОВ.

Редактор М. К. ЛЬЯНОВ.

Ладувга

РАДИО: 6.30 — Юрта болаюнна бохьалонца передача (ночний метал); 8.45 — яшпаш; 6.50— Сурхьаш передечай программеш; 7.10 «Грозненский рабочий», «Комсомольское племя» газетий обзор; 8.20 — «Сердало» газета тIехьажа тIера; 9.00 — зарядкий программа; 10.05 — «Ланнах йоаь республика йолий стихаш» — литература передача (тIагIай метталл); 10.25 — яшпаш; 10.30 — нерда лоаттан (тIагIай метталл); 10.45 — «Йиъ музыка; 17.00 — «Хьажа Iуъ — передача (урсей меттиг); 17.15 — «Химина хуккаяча оборудованна» — промышленносте болллоца-на передача (урсей меттиг);

Хьажа

ТЕЛЕВИДЕНИ: 18.25 — телезанимаюн нерхлаярш (урсей мет. тхаьа); 18.40 — «Ученый-техничеси гIулакхий хьакъъеьа зона» комментатора къамьел; 18.55— киножурнал; 19.05 — «Уьмаюнноь яха чIоагIга» — концерт; 19.45 — «Майра доге яхь «Красный молот» заводо хьалха театра спектакль; 21.15 — концерт; 21.45 — передачий программа; 21.50 — «Сердалгара нуьхъа ял художественни фильм». 17.30 — нерда хоманин (урсей меттиг); 17.40 — деккхарошта передача (цIехьа меттиг).

РЕДАКИЕ АДРЕС: г. Грозный, Цlена фронтовиков уланца, 115, Телефоны редактора: зам. — 2-07-01: белхтохкама секретарь — 2-45-46; партийни пахарен, промышленнэ отделен, сельскохозяйственнэ отделен — 2-25-72.

АДРЕС РЕДАКЦИИ: г. Грозный ул. Красных фронтовиков, 115. Телефоны: зам. редактора — 2-07-01; ответственного секретаря — 2-45-46; отделов партийной промышленности, сельскохозяйственного и писем — 2-25-72.

«Грозненский рабочий» издательстве типографи. Редколлеж

Типография ко-ва «Грозненский рабочий», проспект Революции, Заказ № 362.